

## Infobroschüre für den/die Seminarteilnehmer/in



Ausbildungszentrum  
**AGV** Bau Saar gGmbH  
Kolbenholz 1-2 u. 4-5

66121 Saarbrücken-Schafbrücke

Fon: 0681/ 9 89 06-0  
Fax: 0681/ 9 89 06-60  
Mail: [info@abz-bau-saar.de](mailto:info@abz-bau-saar.de)  
Web: [www.abz-bau-saar.de](http://www.abz-bau-saar.de)

## Inhalt

- |   |            |
|---|------------|
| 1. Willkommen im Ausbildungszentrum AGV Bau Saar                                      | -Seite 3-  |
| 2. Wir über uns<br>Organigramm<br>Telefonverzeichnis<br>Raumplan<br>Zahlen und Fakten | -Seite 4-  |
| 3. Verhalten im Brandfall   | -Seite 9-  |
| 4. Informationen zum Gästehaus  | -Seite 10- |
| 5. Haus- und Gästehausordnung   | -Seite 11- |
| 6. Der Weg zu uns   | -Seite 13- |
| 7. Stadtplan Saarbrücken  | -Seite 15- |
| 8. Seminarangebote  | -Seite 15- |

# 1. Willkommen im Ausbildungszentrum AGV Bau Saar

Sehr geehrte/r Seminarteilnehmer/in,

bevor wir Ihnen weiterführende Informationen zum Seminarablauf und den Gepflogenheiten im Ausbildungszentrum AGV Bau Saar näher bringen, möchten wir Ihnen unsere Organisation und unsere Zielsetzungen erläutern.

Die Traditionslehrbaustelle in Saarbrücken–Schafbrücke ist eine wichtige Säule der bauwirtschaftlichen Berufsbildung im Saarland. Sie ist die überbetriebliche Ausbildungsstätte des Bauhauptgewerbes und eine hundertprozentige Tochter des Arbeitgeberverbandes der saarländischen Bauwirtschaft.

Bereits 1937 haben weitschauende Bauunternehmer an der Saar die Notwendigkeit erkannt, ihren beruflichen Nachwuchs nicht nur in den Betrieben praktisch auszubilden, sondern - wegen der enormen Vielseitigkeit und Unterschiedlichkeit der Bauberufe - auch ergänzend überbetrieblich auf einer Lehrbaustelle zu unterweisen.

Heute stellt sich das Zentrum als die größte privatwirtschaftlich betriebene Einrichtung ihrer Art im Südwesten dar. Täglich werden bis zu 250 "Wissens- und Lerndurstige" praktisch unterwiesen, umgeschult und weitergebildet.

Das Leistungsangebot des Ausbildungszentrums umfasst u.a.,

- die überbetriebliche Unterweisung der Baulehrlinge in Ergänzung zur überbetrieblichen Ausbildung in den 19 Berufen des Bauhauptgewerbes
- Umschulungsmaßnahmen in allen Bauberufen sowie Anpassungs- und Nachqualifizierungslehrgänge
- Praktika für Bauzeichner, Schornsteinfeger und Studenten
- Austauschprogramme mit Sprachschulung
- Weiterbildungsseminare und -lehrgänge im Rahmen der Erwachsenenbildung
- Unterbringung und Übernachtung sowie eine sozialpädagogische Betreuung der Auszubildenden neben der Ausbildung im eigenen Gästehaus.

Diese Aspekte erläutern unser Ziel, jedem Auszubildenden eine gute und gründliche überbetriebliche Unterweisung als Ergänzung zur betrieblichen Ausbildung anzubieten und somit eine solide Grundlage für das spätere Berufsleben sicherzustellen sowie ein lebenslanges Lernen im Rahmen von Weiterbildungsangeboten zu ermöglichen.

Wir wünschen Ihnen einen erfolgreichen Aufenthalt im ABZ.

Mit freundlichen Grüßen

Ausbildungszentrum AGV Bau Saar gGmbH

Geschäftsführer

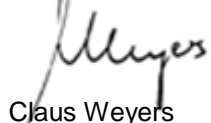

Claus Weyers

Geschäftsführer



Dipl.-Ing. Markus Pirron

## 2. Wir über uns

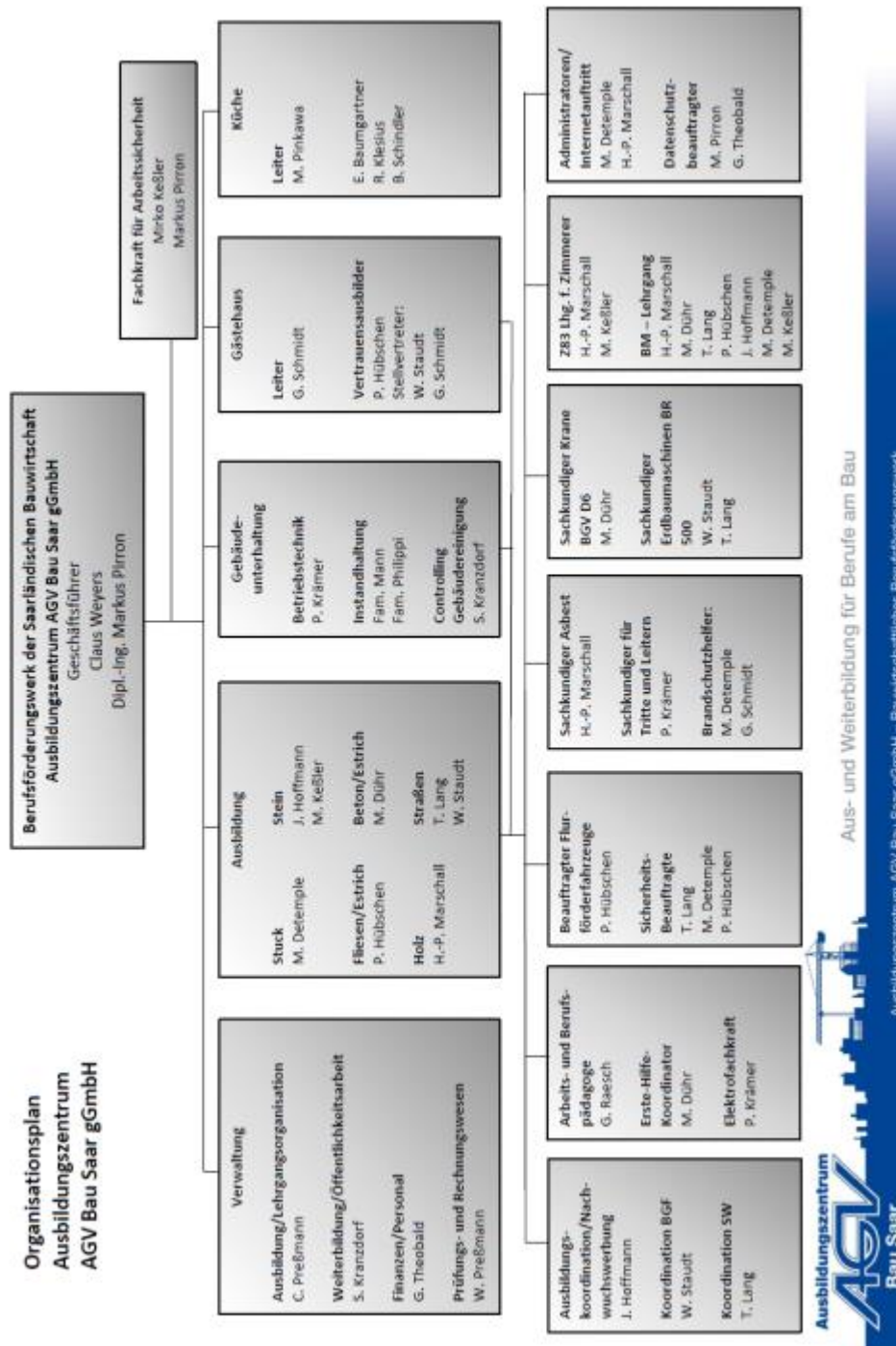

⇒ **Telefonnummernverzeichnis Mitarbeiter:**

| <b>Name</b>                     | <b>Tätigkeit</b>                            | <b>Telefonnummer</b>             |
|---------------------------------|---|----------------------------------|
| Claus <b>Weyers</b>             | Geschäftsführung                            | (0681) 38925-22                  |
| Dipl.-Ing. Markus <b>Pirron</b> | Geschäftsführung                            | (0681) 98906-12                  |
| Claudia <b>Preßmann</b>         | Verwaltung<br>Lehrgangsbetreuung/Anmeldung  | (0681) 98906-11                  |
| Wolfgang <b>Preßmann</b>        | Verwaltung<br>Prüfungswesen/Controlling     | (0681) 98906-15                  |
| Gabriele <b>Theobald</b>        | Verwaltung<br>Soka-Abrechnung/Weiterbildung | (0681) 98906-18                  |
| Sandra <b>Kranzdorf</b>         | Verwaltung<br>Weiterbildung                 | (0681) 98906-17                  |
| Georg <b>Raesch</b>             | Arbeits- und Berufspädagoge                 | (0681) 98906-19                  |
| Patric <b>Krämer</b>            | Verwaltung<br>Haustechnik                   | (0681) 98906-50<br>0176-22572176 |
| Gerhard <b>Schmidt</b>          | Gästehausleitung                            | (0681) 98906-51<br>0176-22003594 |
| Michael <b>Pinkawa</b>          | Küchenleitung                               | (0681) 98906-53                  |
| Sergej <b>Mann</b>              | Hausmeister Zentrale                        | (0681) 98906-52                  |
| Johannes <b>Hoffmann</b>        | Ausbilder<br>Maurer                         | (0681) 98906-26                  |
| Mario <b>Dühr</b>               | Ausbilder<br>Stahlbetonbauer/Estrichleger   | (0681) 98906-27                  |
| Mirko <b>Keßler</b>             | Ausbilder<br>Maurermeister                  | (0681) 98906-22                  |
| Thomas <b>Lang</b>              | Ausbilder<br>Straßenbauer/Stahlbetonbauer   | (0681) 98906-24                  |
| Wolfgang <b>Staudt</b>          | Ausbilder<br>Straßenbauer                   | (0681) 98906-29                  |
| Hans-Peter <b>Marschall</b>     | Ausbilder<br>Zimmerer/Dachdecker            | (0681) 98906-25                  |
| Michael <b>Detemple</b>         | Ausbilder<br>Stuckateure                    | (0681) 98906-23                  |
| Pascal <b>Hübschen</b>          | Ausbilder<br>Fliesenleger                   | (0681) 98906-21                  |

# Raumplan

Außenstelle

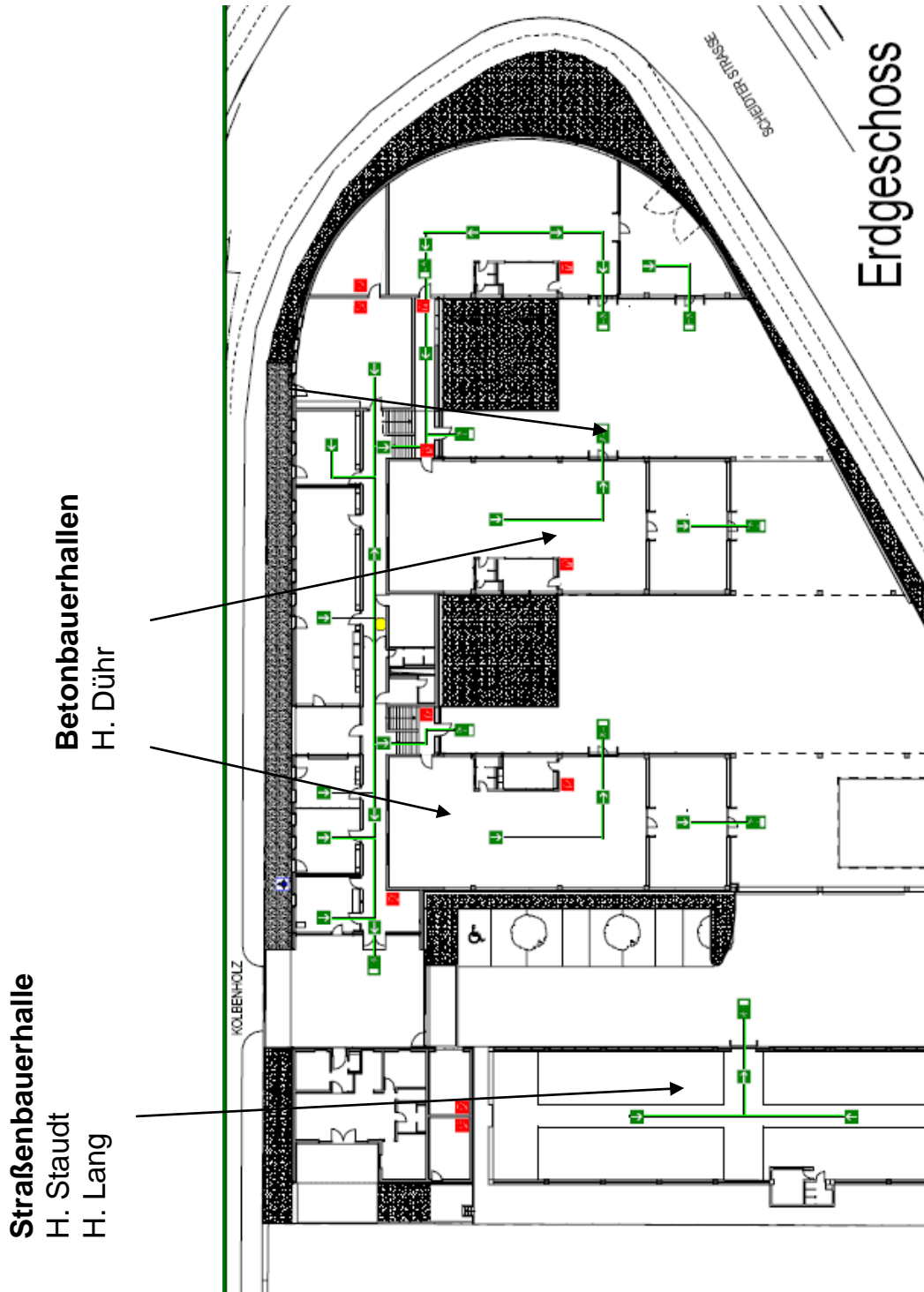

## Raumplan

⇒ **Zentrale**

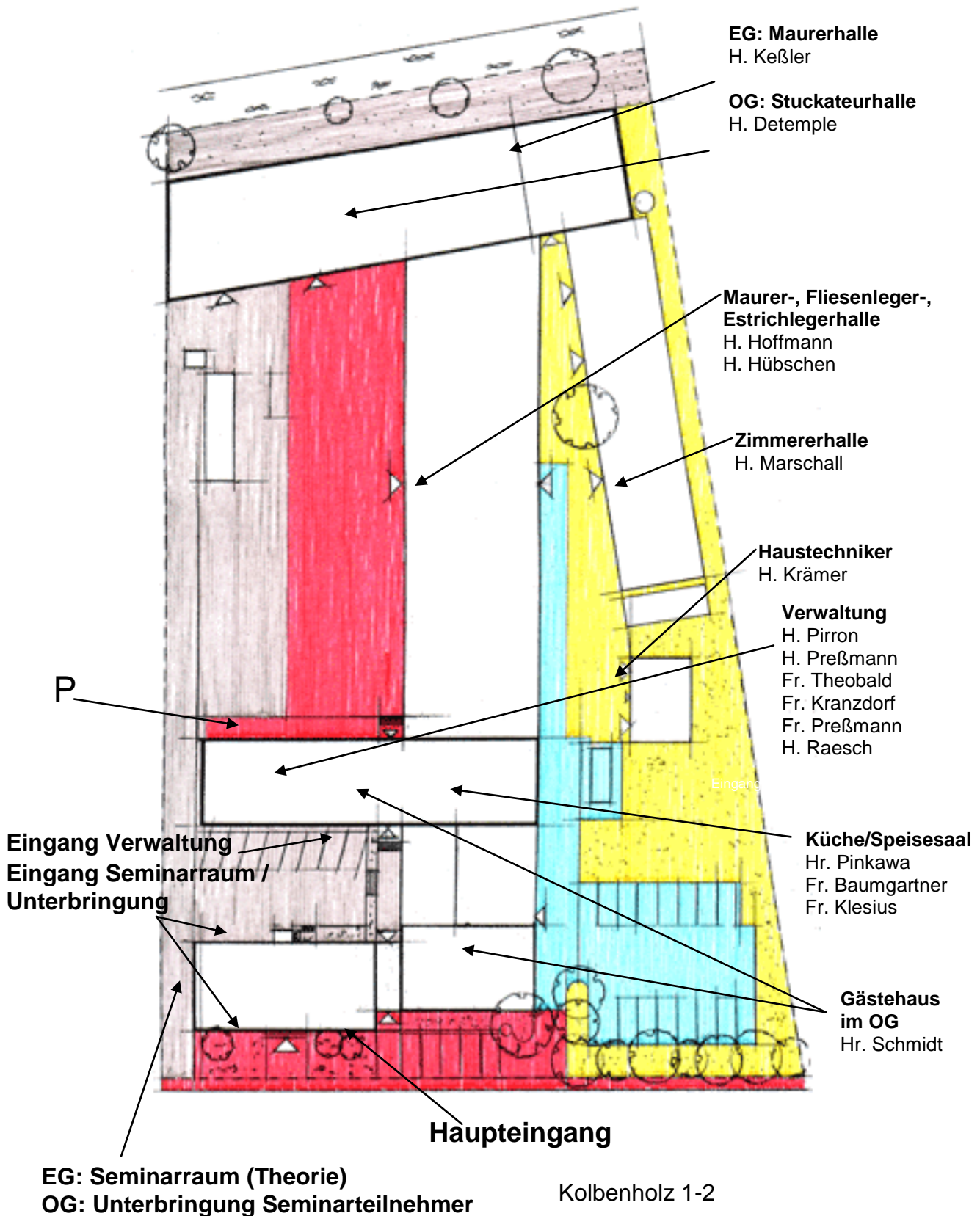

⇒ **Zahlen und Fakten**

|                                   |    |  |
|-----------------------------------|----|--|
| Personal                          | 22 |  |
| Ausbildung                        | 9  |  |
| Verwaltung                        | 6  |  |
| Gästehaus und Küche               | 4  |  |
| Technik                           | 3  |  |
| Dozenten im Weiterbildungsbereich | 47 |  |

|                   |       |                |
|-------------------|-------|----------------|
| Grundstücksfläche | 14568 | m <sup>2</sup> |
| Zentrale          | 8475  | m <sup>2</sup> |
| Nebenstelle       | 6093  | m <sup>2</sup> |

|                |     |          |
|----------------|-----|----------|
| Schulungsräume | 10  |          |
| Kapazität      | 180 | Personen |

|            |     |          |
|------------|-----|----------|
| Werkhallen | 7   |          |
| Kapazität  | 280 | Personen |

|           |     |          |
|-----------|-----|----------|
| Großküche | 1   |          |
| Kapazität | 100 | Personen |

|                              |     |        |
|------------------------------|-----|--------|
| Bettenkapazität im Gästehaus | 100 | Betten |
|------------------------------|-----|--------|



### 3. Verhalten im Brandfall:

**Jeder Gast muss sich über gegebene Fluchtwege sowie Standorte der Feuerlöscher genau informieren!**

## Alarmplan

# Verhalten im Brandfall

### Ruhe bewahren

---

**■ Brand melden** Feuerwehr  112

 **Brandschutzhelfer:** M. Detemple  0681-9890623

**Wer** meldet?  
**Was** ist passiert?  
**Wie viele** sind betroffen/verletzt?  
**Wo** ist etwas passiert?  
**Warten** auf Rückfragen!

---

**■ In Sicherheit bringen** **Gefährdete Personen mitnehmen**  
**Hilfsbedürftigen Personen helfen**

  **Türen schließen**  
**Gekennzeichneten Fluchtwegen folgen**  
**Keine Aufzüge benutzen**  
**Anweisungen der Brandschutzhelfer beachten**

---

**■ Löschversuch unternehmen** **Feuerlöscher benutzen**



---

Ihre zuständige Bezirksverwaltung:  **VBG**  
Ihre gesetzliche Unfallversicherung

 .....  
.....

[www.vbg.de](http://www.vbg.de) 36-08-3850-3 - 02.06

#### 4. Informationen zum Gästehaus:

##### Mitzubringen sind:

- Wecker
- Toilettenartikel (Seife, Zahnbürste, Zahnpasta, Handtücher, Haarshampoo, Rasierer)
- Schlafanzug
- Hausschuhe
- Sportzeug
- Badehose

##### Zeitplan:

|                  |               |                |               |
|------------------|---------------|----------------|---------------|
| Frühstück:       | 06:30 – 07:30 | Seminarbeginn: | i.d.R. 08:00  |
| Frühstückspause: | 09:00 – 09:20 | Mittagessen:   | 12:30 – 13:10 |
| Abendessen:      | 17:15 – 18:00 | Hausruhe:      | ca. 22:00     |

##### Freizeitgestaltung:

- Sozialpädagogische Betreuung
- Freizeitpädagogische Betreuung
- Fitnessraum
- PC-Raum
- 2 Fernsehräume
- Tischfußball
- Kegelbahn
- Billard
- Tischtennis
- Fußball
- Basketball
- Playstation u.v.m.

##### Regeln:

- Siehe Hausordnung

⇒ Weitere Informationen erhalten Sie von unserem  
Gästehausleiter Herr Gerhard Schmidt

## 5. Haus- und Gästehausordnung

### Allgemeines

1. DAS GEBÄUDE IST **EIGENTUM** DES ARBEITGEBERVERBANDES DER BAUWIRTSCHAFT DES SAARLANDES. ALS GEMEINSCHAFTSEINRICHTUNG IST ES VON ALLEN BENUTZERN UND GÄSTEN PFLEGLICH ZU BEHANDELN. SAUBERKEIT UND ORDNUNG SOWIE GRÖSSTMÖGLICHE SCHONUNG ALLER RÄUME UND EINRICHTUNGEN SIND DAHER OBERSTES GEBOT.
2. **ZUTRITT** IN DAS GÄSTEHAUS HABEN NUR LEHRGANGSTEILNEHMER, DIE BEIM GÄSTEHAUSLEITER ANGEMELDET SIND, UND TEILNEHMER AN VERANSTALTUNGEN, DIE IN RÄUMEN DES GÄSTEHAUSES STATTFINDEN. DER EMPFANG VON BESUCHERN IST NUR NACH VORHERIGER ZUSTIMMUNG DURCH DEN GÄSTEHAUSLEITER UND AUSSCHLIESSLICH IN DEN AUFENTHALTSRÄUMEN GESTATTET.

### Weisungsbefugnis

3. GEGENÜBER DEN GÄSTEHAUSBEWOHNERN SIND **ALLE MITARBEITER** DES AUSBILDUNGSZENTRUM AGV BAU SAAR GMBH WEISUNGSBEFUGT.

### Ordnungsregeln

4. **ZEITPLAN:**

|                  |               |              |               |                 |       |
|------------------|---------------|--------------|---------------|-----------------|-------|
| Wecken:          | 06:15 Uhr     | Frühstück:   | 06:45 – 07:20 | Arbeitsbeginn:  | 07:30 |
| Frühstückspause: | 09:00 – 09:20 | Mittagessen: | 12:30 – 13:10 | Arbeitsende:    | 17:00 |
| Abendessen:      | 17:15 – 18:00 | Hausruhe:    | 22:00         | Arbeitsende Fr: | 14:00 |
5. ALLE GÄSTEHAUSBEWohner HABEN SICH AM **ANKUNFTSTAG** VOR ARBEITSBEGINN BEIM GÄSTEHAUSLEITER PERSÖNLICH ZU MELDEN. DIE ABMELDUNG WÄHREND DES LEHRGANGS HAT BEIM GÄSTEHAUSLEITER SO RECHTZEITIG ZU ERFOLGEN, DASS EINE ÜBERGABE DES ZIMMERS UND DER EINRICHTUNGSGEGENSTÄNDE MÖGLICH IST. DIE ZIMMER SIND NACH ANORDNUNG ZU BELEGEN UND VON DEN BEWOHNERN SELBST IN ORDNUNG ZU HALTEN. DAZU GEHÖRT U.A., DASS JEDER SEIN BETT SELBST ORDNET SOWIE SONSTIGES PERSÖNLICHES EIGENTUM UNTER VERSCHLUSS IM SCHRANK AUFBEWAHRT.
6. DAS AUSBILDUNGSZENTRUM AGV BAU SAAR GMBH ÜBERNIMMT KEINE **HAFTUNG** FÜR PERSÖNLICHES EIGENTUM.
7. JEDER GÄSTEHAUSBEWohner ERHÄLT BEI DER **ANMELDUNG** GEGEN HINTERLEGUNG VON ZEHN EURO ZIMMER- UND SCHRANKSCHLÜSSEL. WENN NIEMAND IM ZIMMER ANWESEND IST MUSS ABGESCHLOSSEN WERDEN. DAS HINTERLEGTE GELD WIRD BEI DER ABMELDUNG GEGEN RÜCKGABE DER SCHLÜSSEL ZURÜCKGEZAHLT.
8. ALLE **BESONDEREN VORKOMMnisse** WIE UNFÄLLE, ERKRANKUNGEN, VERLUST GÄSTEHAUS- BZW. PRIVATEIGENTUM, SCHÄDEN USW. – GLEICHGÜLTIG VON WEM VERURSACHT ODER FESTGESTELLT – SIND SOFORT DEM GÄSTEHAUSLEITER ZU MELDEN. FÜR VERURSACHTE SCHÄDEN NIMMT DAS AUSBILDUNGSZENTRUM AGV BAU SAAR GMBH DIE HAFTPFLICHTIGEN PERSONEN IN ANSPRUCH.
9. DIE **MAHLZEITEN** SIND ZU DEN ANGEgebenEN ESSENSZEITEN NUR IM SPEISESAAL EINZUNEHMEN. NACH BEENDIGUNG DER MAHLZEITEN IST DAS GESCHIRR AN DIE ABGABE ZURÜCKZUBRINGEN.

10. **RAUCHEN** SOWIE **OFFENES FEUER** SIND IM AUSBILDUNGSZENTRUM GRUNDSÄTZLICH VERBOTEN.
11. EXTREMISTISCHE, DISKRIMINIERENDE UND SICH GEGEN DIE FREIHEITLICH, DEMOKRATISCHE GRUNDORDNUNG RICHTENDE **ÄUSSERUNGEN**, **SYMBOLE** etc. SIND IM GESAMTEN AUSBILDUNGSZENTRUM VERBOTEN.
12. **ALKOHOLKONSUM** IST IM GESAMTEN AUSBILDUNGSZENTRUM UNTERSAGT. AUSNAHMEN ERTEILT DIE LEITUNG DES AUSBILDUNGSZENTRUMS.
13. **DROGENKONSUM** SOWIE **WAFFENBESITZ** SIND IM GESAMTEN AUSBILDUNGSZENTRUM STRENGSTENS UNTERSAGT. BEI ZUWIDERHANDLUNG ERFOLGT EINE SCHRIFTLICHE VERWARNUNG UND DIE INFORMATION DES BETRIEBES UND DER ELTERN SOWIE DIE AUSWEISUNG AUS DEM GÄSTEHAUS. IM WIEDERHOLUNGSFALL ERFOLGT DIE SOFORTIGE AUSWEISUNG AUS DEM AUSBILDUNGSZENTRUM UND EINE STRAFANZEIGE.
14. RUHESTÖRENDER **LÄRM** IST ZU UNTERLASSEN.
15. ALLE RÄUMLICHKEITEN DES GÄSTEHAUSES DÜRFEN NUR IN NORMALER **STRASSENKLEIDUNG** (keine Arbeitskleidung) BETRETEN WERDEN.
16. BIS TÄGLICH **22:00** UHR MUSS DER GÄSTEHAUSBEWohner INS GÄSTEHAUS ZURÜCKGEKEHRT SEIN. DAS VERLASSEN DES GÄSTEHAUSES BEDINGT EINE ABMELDUNG UND ABGABE DES ZIMMERSCHLÜSSELS. NACH ABSPRACHE MIT DER GÄSTEHAUSLEITUNG BESTEHT DIE MÖGLICHKEIT, ÜBER DIE V.G. ZEIT HINAUS DEN FERNSEH- UND AUFENTHALTSRAUM UNTER EINHALTUNG DER RUHE ZU BENUTZEN.
17. ALLE **FREIZEITSPIELE** UND GERÄTE KÖNNEN IN DER REIHENFOLGE DER ANMELDUNG BEIM GÄSTEHAUSLEITER IN DER ZEIT VON 17:00 UHR BIS 22:00 UHR GENUTZT WERDEN. WÄHREND DER AUSLEIHZEIT TRÄGT DER AUSLEIHER DIE VERANTWORTUNG FÜR DIE SPIELE ODER GERÄTE UND HAFTET BEI BESCHÄDIGUNG.
18. BEI VERSTOSS GEGEN DIE GÄSTEHAUS**ORDNUNG** WIRD MÜNDLICH, IM WIEDERHOLUNGSFALL SCHRIFTLICH VERWARNT. ES DROHT DER VERWEIS AUS DEM GÄSTEHAUS UND DEM AUSBILDUNGSZENTRUM. ZUSÄTZLICH GILT DER VERWARNUNGS- UND MASSNAHMENKATALOG. EVENTUELLE SCHADENERSATZANSPRÜCHE BLEIBEN BESTEHEN.

DIE GÄSTEHAUS- und HAUSORDNUNG IST FÜR ALLE AUSZUBILDENDEN FÜR DIE DAUER DES AUFENTHALTES IM AUSBILDUNGSZENTRUM VERBINDLICH ANERKANNT. AUSNAHMEREGLUNGEN ERTEILT AUSSCHLIESSLICH DIE LEITUNG.

Ausbildungszentrum  
AGV Bau Saar gGmbH  
Kolbenholz 1-2 u. 4-5

66121 Saarbrücken

Geschäftsführer

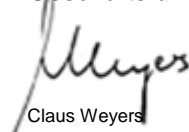
  
Claus Weyers

Geschäftsführer

  
Dipl.-Ing. M. Pirron

## 6. Der Weg zu uns

### Der Weg zu uns:

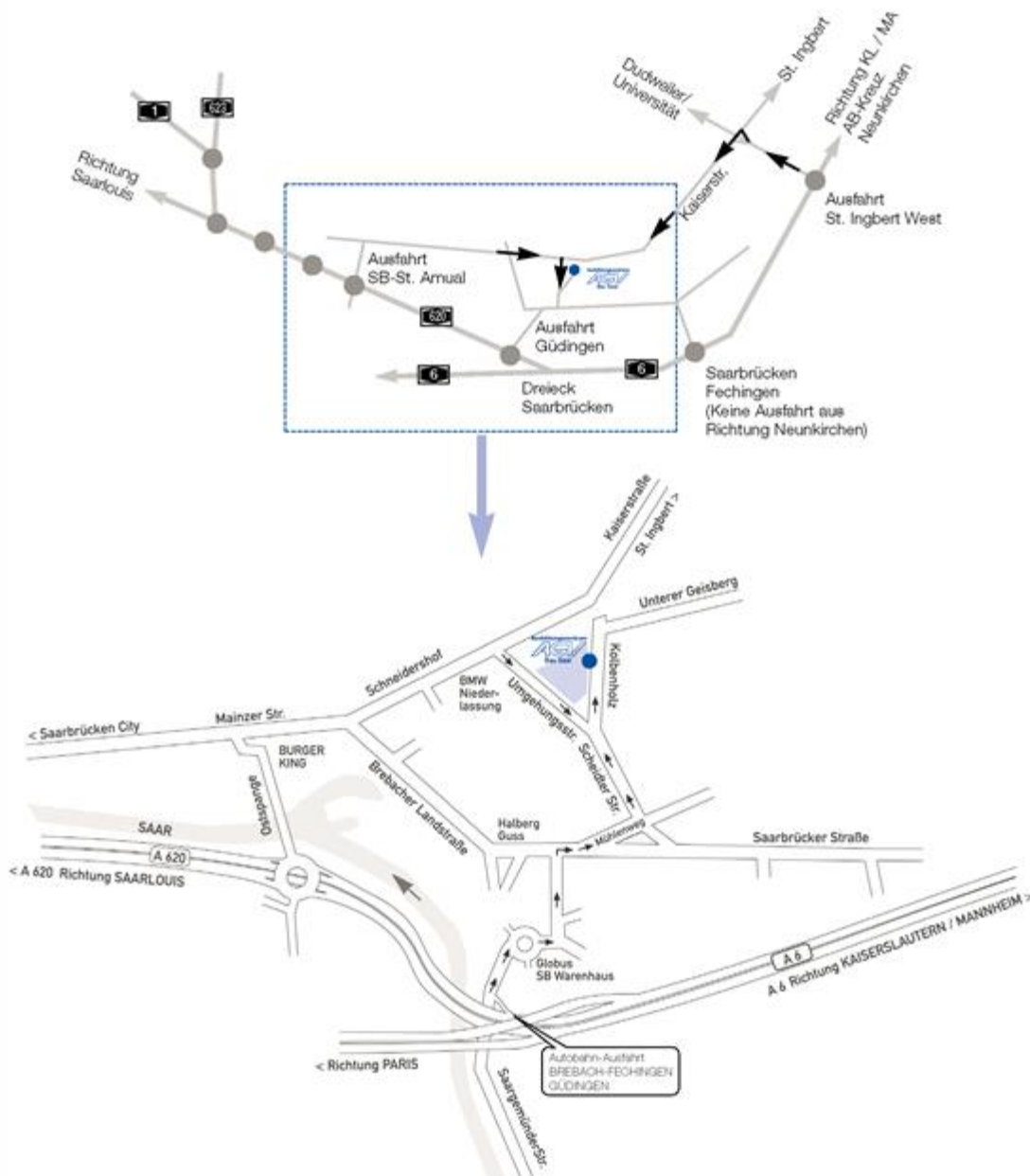

## 7. Stadtplan Saarbrücken

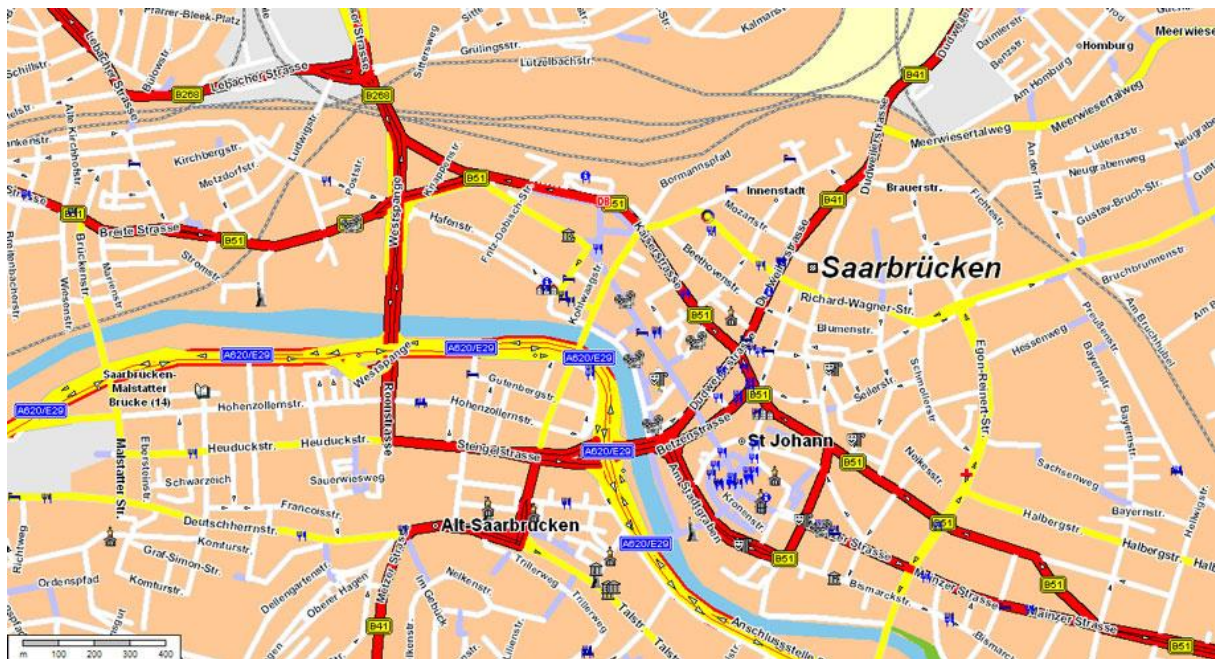

## 8. Seminarangebot

-siehe Weiterbildungsbroschüre-